Fiestas patronales en honor a Ntra. Sra. de la Soledad y Natividad

Aceuchal 2017

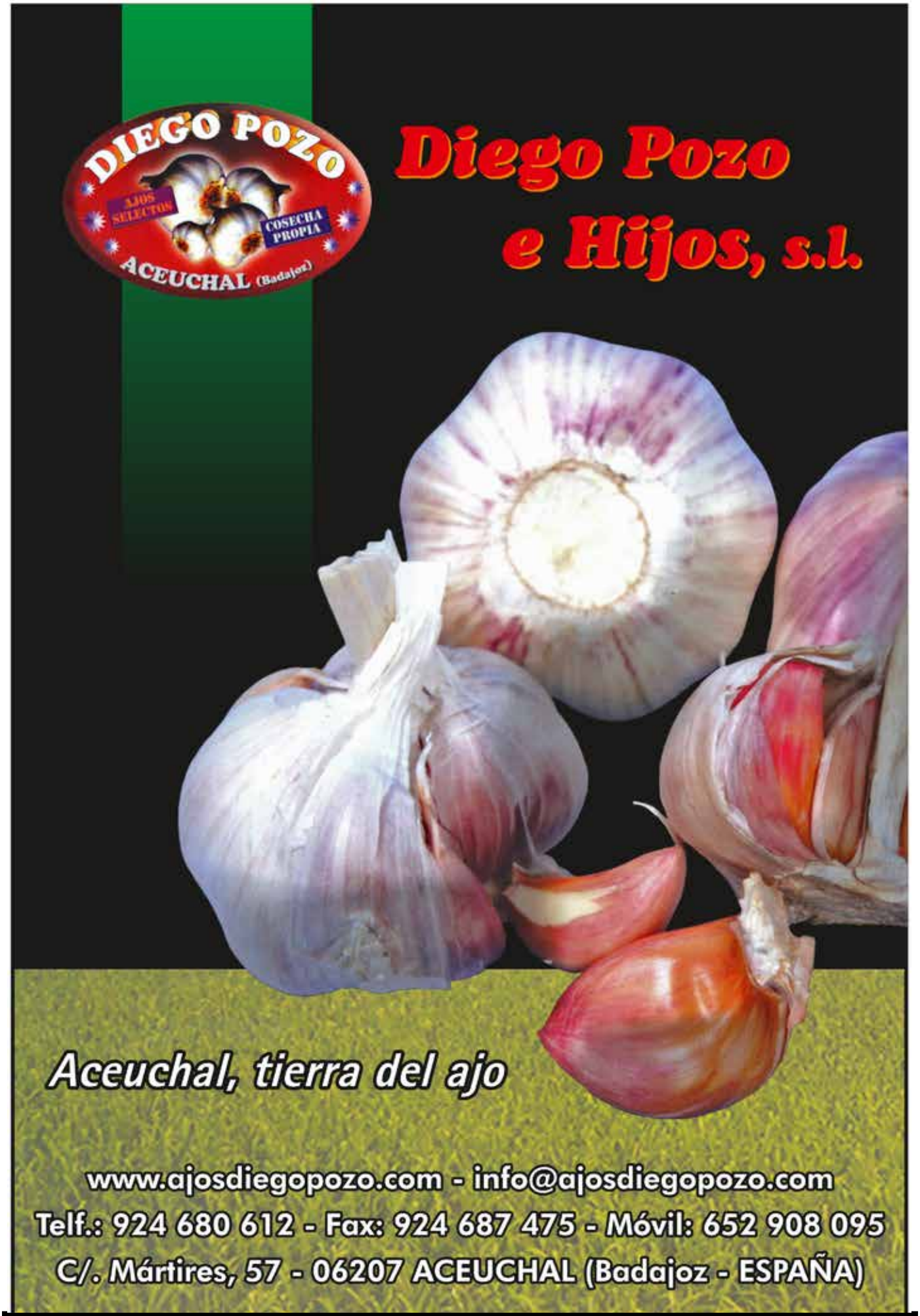
DIEGO POZO
AJOS SELECTOS
COSECHA PROPIA
ACEUCHAL (Badajoz)
Diego Pozo
e Hijos, s.l.
Aceuchal, tierra del ajo
www.ajosdiegopozo.com - info@ajosdiegopozo.com
Telf.: 924 680 612 - Fax: 924 687 475 - Móvil: 652 908 095
C/. Mártires, 57 - 06207 ACEUCHAL (Badajoz - ESPAÑA)

INDICE

Pág. 7 - Saluda del Mayordomo

Pág. 14 - Sacerdotes Invitados para predicar la novena

Pág. 18 - Saluda del Alcalde

Pág 24 - Saluda de la Concejala

Pág 28 - Para tí, abuelo

Pág 34 - Relación de Gastos e Ingresos

Pág 40 - Poema

Pág 48 - Repaso Anual a las Noticias

Pág 42 - A Nuestra Virgen

Pág 57 - Nuevo Nacimiento

Pág 68/69 - Nuevos Nacimientos

Pág 76/77 - Programa de Festejos

Pág 82 - Poesía

Pág 88 a 93 - Reinas y Mister`s

Pág 106/107 - Deporte

Pág 112 - Hermanos Fallecidos

ASEPIMO

ASESORÍA FISCAL, LABORAL, CONTABLE Y FINANCIERA

ASESORÍA INTEGRAL

- FISCAL
- LABORAL
- CONTABLE

GESTORÍA

TRAMITACIONES

-PENSIONES
- AYUDAS
- SUBVENCIONES
- COMUNIDADES

Os deseamos Felices Fiestas

TU SEGURO

- ✔ Vehículos
- ✔ Hogar
- ✔ Comercio
- ✔ Comunidades
- ✔ Oficinas
- ✔ Resposabilidad Civil
- ✔ Salud
- ✔ Vida
- ✔ Agroseguros
- ✔ Multiseguros
- ✔ Accidentes
- ✔ Decesos

Allianz · MAPFRE · Liberty Seguros · pm previsión mallorquina seguros · REALE SEGUROS · PlusUltra Seguros · Patria Hispana seguros · DKV SEGUROS MÉDICOS

ESPECIALISTAS EN CALIDAD, PRECIO Y ATENCIÓN AL CLIENTE.

NO DEJES DE VISITAR NUESTRAS SECCIONES DE PESCADERÍA (pescado fresco de martes a viernes), PANADERÍA (pan recién hecho todos los días mañana y tarde), CARNICERÍA y FRUTERÍA

ESTAMOS EN AVDA. PAZ, Nº 5

TELÉFONO DE PEDIDOS: 617370127

LLEVAMOS TU COMPRA A CASA GRATIS (A PARTIR DE 25 EUROS)

SPAR ACEUCHAL LES DESEA A TODOS SUS CLIENTES Y AMIGOS FELICES FIESTAS PATRONALES

SPAR

``No gastes mañana lo que puedas ahorrar hoy´´

Ven a Autoservicio Sara, todo al mejor precio!

679 93 90 60

Os deseamos Felices Fiestas!

CHARCUTERÍA PILI

GRAN VARIEDAD EN JAMONES IBÉRICOS, PALETAS, QUESOS DE LA TIERRA A PRECIOS INCREÍBLES

Telf.: 638 044 598

FELICES FIESTAS PATRONALES

cgr

Transportes Logísticos Frigoríficos

CÉSAR GONZÁLEZ REJANO

C/. Colón, nº 7 - **ACEUCHAL** (Badajoz)

Teléfonos: 655 998 017 - 924 687 462

CONSTRUCCIONES

HERMANOS GUTIÉRREZ, S.C.

REFORMAS - ESTRUCTURAS EN GENERAL
CONSTRUCCIONES DE VIVIENDAS

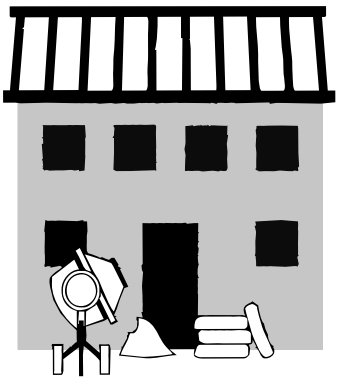

ALMACÉN DE MATERIALES DE
CONSTRUCCIÓN Y FONTANERÍA

Calle Acebuche, 1
ACEUCHAL

Móvil: 639 662 536

AUTOESCUELA MIGUEL

HOMOLOGADO CURSO CAP DEL SEXPE
CURSOS DE MERCANCIAS PELIGROSAS (ADR)

- Ambiente cordial -
- Todos los permisos -
¡Visítenos,
no se arrepentirá!

Calle Alvarizo, 1
Tlf. 924 68 08 74 - Móvil 628 182 870
ACEUCHAL

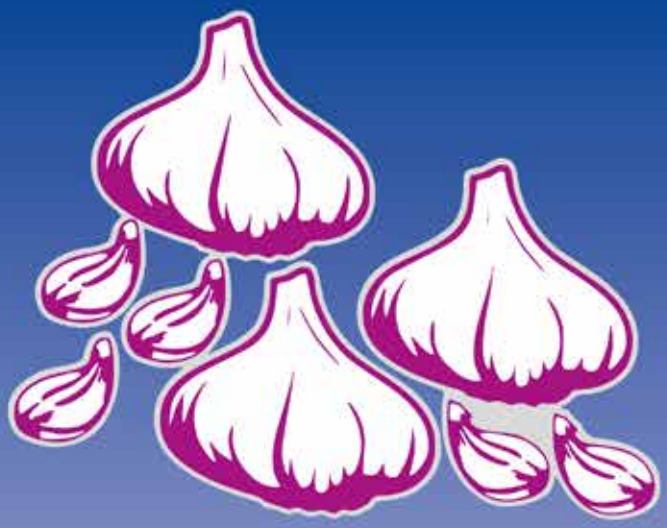

AJOS MONTEJANO, S.L.

PRODUCTOR DE AJOS Y MELONES

AVDA. DE LOS NARANJOS, 3
Telf. y Fax: 0034 924 687 431
Telf. Móvil: 649 472 212
ACEUCHAL (BADAJOZ) ESPAÑA

Desea Felices Fiestas de la Soledad a todo el pueblo de Aceuchal

Saluda del Mayordomo

Estimados vecinos y visitantes de Aceuchal, un año más me dirijo a vosotros para conmemorar las fiestas patronales en honor a Nuestra Señora de la Soledad y Natividad.

En primer lugar expresar mi agredecimiento, en mi nombre y en el de la directiva, a todas esas personas que desinteresedamente nos ayudan para que estas fiestas salgan como nuestra Madre se merece.

En estos timpos tan difíciles hay muchas personas que se acercan a su ermita para pedirle ayuda y darle garcais, yo os invito a todos a que vayáis y no perdáis la fé. Ha sido un año difícil por la pérdida de seres queridos, pero con la ayuda de nuestra Madre y con fé todo se puede.

Espero que todos los proyectos que hemos realizado hayan sido de vuestro agrado y pedir disculpas por los errores que hubiéramos cometido, en mi nombre y en el de la directiva.

Mi mayor deseo es que viváis unas fiestas en compañía de familiares, amigos y conocidos. Y como no, invitar a todos aquellos paisanos que cada año vuelven a su pueblo para celebrar estas fiestas y visitar a su patrona la Virgen de la Soledad y Natividad.

Invitar a los jóvenes a participar en las fiestas, viniendo al recinto, para que no se pierdan las tradiciones, como el besamano, la subasta del ramo y las orquestas, que son también para los jóvenes.

Este año me despido de todos vosotros como Mayordomo y espero que todo lo que he hecho haya sido de vuestro agrado y pedir perdón por los fallos cometidos, pero siempre lo he hecho con buena fe y con el corazón.

Me despido de todos vosotros deseando que paséis una Felices Fiestas Patronales y disfrutéis de ellas.

Jesús Miguel Gonzáles Gragera -El Mayordomo-

MAPFRE

Primera aseguradora española, con presencia en más de 40 países

Delegado en Aceuchal:

José Ramón Prieto Carretero

LES DESEA FELICES FIESTAS

Avenida de la Cerca, 37 - ACEUCHAL
Teléfono: 924 68 03 00

Aseguramos tu calidad de vida

cajalmendralejo

¿Quién dijo imposible?

cajalmendralejo.es

PEDRO DURÁN Y HNOS.

EXCAVACIÓN - NIVELACIÓN Y COMPACTACIÓN

MOVIMIENTOS DE TIERRA EN GENERAL

MÁQUINAS CON MARTILLOS ROMPEDORES

TRANSPORTES - GÓNDOLAS

680 422 604 - 680 422 605

TLF: 924 680 877 - FAX: 924 687 136

CORREO: pedroduranhnos@hotmail.es

C/. San Blas, 48 - 06207 **ACEUCHAL** (Badajoz)

LES DESEA FELICES FIESTAS

ANDRÉS RODRÍGUEZ DE LOS REYES
PINTOR

PINTURA EN GENERAL

Antonio Machado, 15 - ACEUCHAL

Teléfono: 924 68 04 99

Móvil: 626 325 709

Les deseo a todos Felices Fiestas, dándoles las gracias por su confianza

PANADERIA - PASTELERIA - DULCERIA - BOLLERIA

ABRIMOS TODOS LOS DOMINGOS
CON SU PAN RECIÉN HECHO

ELABORACION PROPIA

La Tentación

Les desea unas Felices Fiestas

C/. El Pilar, 27 - ACEUCHAL
Móviles: 665 662 019 - 616 231 726
C/. Carrera, 2 - VILLALBA DE LOS BARROS
Telf.: 924 68 51 34 - Móvil: 695 161 742

FOTO-RELISA

- DEDICADO AL SOUVENIR DE HERMANDADES Y COFRADIAS -

Restauración de todo tipo de orfebrería, coronas, calices, sagrarios, etc..
Medallones , imagenes en 3D, abanicos, rosarios, medallas, llaveros, etc...
- La gama más amplia de artículos del mercado -

CONTACTO:
FUENTENOVILLA, 5 - LOCAL 6. 28806 ALCALA DE HENARES (MADRID)
TEL. 91 882 59 70 - FAX. 91 882 01 57
info@foto-relisa.es - www.foto-relisa.es

¡Vive la feria de la Soledad en...

¡Gran Inauguración!
7-8-9 de Septiembre

SACERDOTES INVITADOS PARA PREDICAR LA NOVENA DE LA VIGEN DE LA SOLEDAD Y NATIVIDAD 2017

- Día 29 de Agosto: abre la novena Don Agustín Ríos Botello, Párroco de nuestra localidad. Este día la novena estará dedicada a los Niños y Niñas.

- Día 30 de Agosto: Don Antonio Manuel Álvarez Becerra, Párroco de Corte de Peleas. La novena estará dedicada a los jóvenes.

- Día 31 de Agosto: Don Antonio Manuel Álvarez Becerra, Párroco de Corte de Peleas. La novena estará dedicada a los Mayores.

- Día 1 de Septiembre: Don Antonio Manuel Álvarez Becerra, Párroco de Corte de Peleas. La novena se dedicará a la Familia.

- Día 2 de Septiembre: Don Rafael Robles Porrino. Dedicará la novena a los enfermos.

- Día 3 de Septiembre: Don Rafael Robles Porrino. La novena de este día estará dedicada a la Paz.

- Día 4 de Septiembre: Don Enrique Merchán Ceballos, Párroco de Granja de Torrehermosa. Este día la novena estará dedicada al trabajo.

- Día 5 de Septiembre: Don Enrique Merchán Ceballos, Párroco de Granja de Torrehermosa. Este día la novena estará dedicada a la Fe y Devoción a la Vírgen.

- Día 6 de Septiembre: Don Agustín Ríos Botello, Párroco de nuestra localidad, dedicará la novena a Nuestros Difuntos.

CEREALES & PIENSOS

A. FRANGANILLO Y HNOS.

Distribuidor de :

NANTA

C/ Santa Marta, 41
Tlf : 924 68 01 28
Aceuchal (Badajoz)

PRODUÇÃO PRÓPRIA
DOMINGOS FERREIRA
IMPORT - EXPORT

C/Alberquita, s/n Tlf.: 616 231 726 Aceuchal (Badajoz)

pensión
trabajo
illusiones
hogar
familia
ahorro
equipo
Caja Rural de Extremadura
compromiso
fiesta
cercanía
sueños
industria
deportes
valores
... en todas tus emociones
San Pedro, 3-A - ACEUCHAL - 924 68 71 83

Taller de Estructuras Metálicas

A. M. P. LINARES

CERRAJERÍA EN GENERAL

Calle Sileras, 3
Teléfono 924 68 07 85
Móvil 625 691 345
ACEUCHAL

Mª Ángeles Robles Gil

Asesoría de Empresas

LE OFRECEMOS INFORMACIÓN ESPECIALIZADA EN TODO TIPO DE TRÁMITES FISCALES, LABORALES, SEGUROS, TRÁMITES CON TRÁFICO, PRESTACIONES Y ASESORAMIENTO AGRÍCOLA.

Nuestra oficina se encuentra en C/. San Blas, 1 - 06207 Aceuchal (Badajoz)
Teléfono: 924 687 325 - e-mail: asesoriaroblesgil@gmail.com

Les desea Felices Fiestas

SALUDA DEL ALCALDE

Estimados/as vecinos/as:

Se acercan nuevamente las fiestas en honor a Nuestra Señora de la Soledad y Natividad, y como Alcalde de Aceuchal es un verdadero privilegio dirigirme una vez más a todo el pueblo y visitantes con motivo de esta celebración.

Tal y como he mencionado en años anteriores, como vecinos de Aceuchal nos debemos sentir más que orgullosos de nuestras Fiestas Patronales, fiestas donde piporros que residen fuera de nuestra localidad acuden a venerar a nuestra Patrona, y a visitar a familiares y amigos.

Es mi deseo que participéis de forma activa en los actos programados, que disfrutéis con esta celebración, y que sirva para pervivir en el recuerdo de una tradición que se transmita de padres a hijos, para que en un futuro tengamos una imagen alegre y cordial de nuestras fiestas por antonomasia.

Decir que dicha festividad no sería posible sin el enorme esfuerzo que realizan la Hermandad de Nuestra Señora de la Soledad, así como la Concejalía de Festejos, sin olvidarnos por supuesto del resto de colaboradores como la Parroquia, Costaleros, Banda de Música, Hostelería…etc, a todos ellos mi más profundo agradecimiento.

No nos olvidamos por supuesto de todos los vecinos que por unas u otras circunstancias no pueden acompañarnos, para ellos mi más afectuoso recuerdo.

Para terminar, desearos a todos que paséis unas cordiales Fiestas Patronales, disfrutando de estos días de encuentro y hermandad.

¡FELICES FIESTAS PATRONALES DE LA SOLEDAD Y NATIVIDAD!

Joaquín Rodríguez González

carpintería
Merchán
ebanistería

Calle Eugenio Hermoso, 1 - ACEUCHAL
Teléfono: 924 68 05 67 - Móvil: 671 726 406
e-mail: carpinteria_merchan@hotmail.es

Le desea a sus clientes y amigos unas Felices Fiestas

croma
diseño y más

AJOS LOS NIÑOS, S.L.

CULTIVO - MANIPULACIÓN - ENVASADO DE AJOS

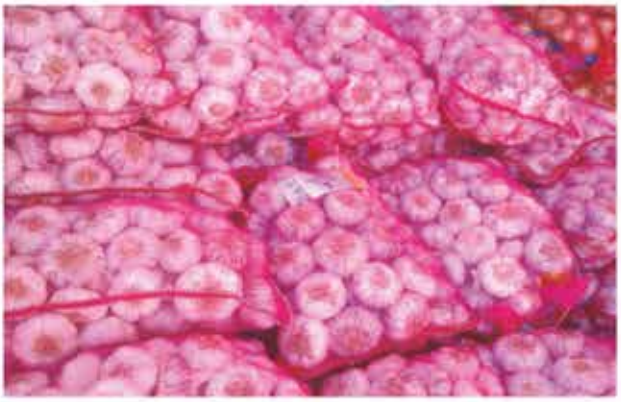

ACEUCHAL (Badajoz) ESPAÑA - ajoslosninos@hotmail.com

Les deseamos Felices Fiestas

Productores Hnos. García e Hijo S.L.

670 432 206 - 648 217 055

C/ Romero sn - Aceuchal

Transportes Tio y Sobrino García, S.L.

¡Les desean Felices Fiestas!

Les desea Felices Fiestas

J. Matamoros, S.L.

Carpintería de Aluminio y PVC

C/. Cuartel, 34 - **06207 ACEUCHAL** (Badajoz
Tlf. 924 68 03 53 - Fax 924 68 09 12
jmatamoros2004@hotmail.com

Empresa fundada en 1.981

CE
AÑO 08-09
EN 14351-

TALLERES
FRANGANILLO E HIJO

MÁQUINA DE DIAGNÓSIS
MECÁNICA EN GENERAL
ELECTRICIDAD
HIDRÁULICA

Landini

McCORMICK

924 687 606 - 615 179 994 - 629 569 178
C/ García Lorca, 6 - Aceuchal (Badajoz)

Hnos. Robles Retamar C.B.

Pintura de edificios en general

Beni: 615 690 598

Antonio: 615 690 597

Miguel A.: 615 690 596

Avda. San Roque, 1 - 06207 ACEUCHAL (Badajoz)
Telf. y Fax: 924 68 03 22
hnosroblesretamar@hotmail.com

COMERCIAL OBREO

Manuel Obreo Matamoros

Tienda de electrodomésticos especializada en muebles de cocina y climatización, con servicio técnico propio.

Calle Pilar, 21 - Telfs. 924 68 70 12 y 629 438 613 - 629 58 01 02 ACEUCHAL

SALUDA DE LA CONCEJALA

Queridos vecinos y vecinas,

Como Concejala de Festejos aprovecho esta oportunidad para dirigirme a todos vosotros con el fin de desearos unas felices fiestas de nuestra Patrona.

Se acercan unos días de feria, de alegría, de diversión, de nostalgia por los que no están, recuerdos imborrables, de hermanamiento entre vecinos y regreso de aquellos que marcharon pero siguen volviendo cada año a celebrar la fiesta de su Virgen de la Soledad y Natividad. Estos días sirven de respiro de la rutina y quehaceres diarios.

De nuevo nuestro pueblo, volverá a lucir de gala, puesto que las Fiestas de Nuestra Sra. De la Soledad y Natividad, son fiestas ligadas a nuestras raíces, a que supone un tiempo especialmente propicio para el encuentro entre familiares y amigos.

Siempre hemos creído que unas fiestas patronales deben ser para todos los vecinos y vecinas, por ello de nuevo este año, se han organizado varios eventos desde el Ayuntamiento, para abarcar todo tipo de gustos.

Disculpar de antemano las molestias que dichas celebraciones puedan ocasionar, pero son fechas que muchas personas esperan como respiro económico, hosteleros y trabajadores que esos días ven unos ingresos extra. Estoy segura de que entre todos haremos de Aceuchal un lugar mejor en el que vivir.

Un afectuoso saludo, de vuestra concejal de festejos,
Soledad Hermoso Manchón

"Un hogar es más que la suma de los elementos materiales que lo componen:
es un almacén de recuerdos,
un archivo de emociones,
un guardián de todo lo que sucede dentro de sus límites.
Es el castillo perteneciente a la familia"

antonio matamoros arquitecto

Ctra Don Benito-Olivenza Km 77.600
06207 Aceuchal
Badajoz

NEUMÁTICOS
JAVIER

- Neumáticos Turismo y Agrícola
- Equilibrados y Alineación de ruedas
- Montaje de Lunas
- Mecánica Rápida
- Equipos de sonido
- Venta de Vehículos

Tlf y Fax: 924 68 04 42
Tlf Móvil: 653 917 141

TLM
TALLERES LOS MELLIS
CHAPA - PINTURA
CARGAS DE AIRE
MONTAJE DE LUNAS
MECÁNICA EN GENERAL
622 686 151 - 645 948 598 - 627 971 277

DISTRIBUCIONES

CASTAÑO

JOSÉ CASTAÑO GONZÁLEZ

Alimentación y Bebidas

distribucionesaceuchal@gmail.com

C/. Potril, 30-32
ACEUCHAL (Badajoz)

Telf. y Fax: 924 687 432
Telf. Móvil: 651 128 278

LES DESEA FELICES FIESTAS A TODOS SUS CLIENTES

dentalMar

Dr. Elías López Sánchez - N.º Col. 06000641

IMPLANTES - PERIODONCIA
ODONTOLOGÍA GENERAL

Dra. María del Mar Rosa Salamanca - N.º Col. 06000632

ORTODONCIA - ODONTOPEDIATRÍA
ODONTOLOGÍA GENERAL

Avda. de la Cerca, 37 - Tel.: 924 687 329
06207 ACEUCHAL (Badajoz)

PARA TI, ABUELO

Querido abuelo,

Hace unos meses que te marchaste. Poco a poco te fuiste apagando, cuan halo de luz que se consume en la oscuridad de la noche. Estabas tranquilo, paciente y sosegado, con la naturalidad del que espera en la cola del súper a que le toque su turno para pagar. Tú eras así, lleno de positividad ante cualquier obstáculo que te pusiese la vida, siempre mostrabas tu saber estar en todas tus acciones, buscando el lado bueno de las cosas o asimilando aquellas que no lo tenían para, después, demostrar tu fortaleza y coraje. Persona querida y respetada por todos, que profesaba amor y devoción en cada propósito que se encomendaba.

Te has ido abuelito, para mí ha sido demasiado rápido. Entiendo que algún día tenía que pasar, pero no estaba preparado… nunca se está preparado para ver marchar a un ser querido. Temía este día, pues ahora me he quedado sin mis dos abuelos del alma. Sin embargo, tomaré tu ejemplo y veré que estás ahí, cuidando de todos nosotros como siempre has hecho, velando para que no nos desviemos del camino correcto y acompañándonos cada domingo a la mesa para echar esas risas que siempre nos arrancabas.

Quiero pensar que todo no acaba con la muerte, ¿por qué tiene que ser así? Si vivimos siguiendo los valores que nuestros seres queridos nos han inculcado, los honraremos y haremos que persistan, que sus enseñanzas perduren y así ellos vivirán eternamente. ¡Eso haré Abuelo!, cuidaré y seguiré el camino que me enseñaste y así no te irás. Protegeré el valor que para ti era fundamental y por el que luchaste cada segundo de tu vida; LA FAMILIA. Gracias a ti, aprendí que la familia es sentarse domingo tras domingo, en aquella salita, todos juntos y apretados, a ver "Hook el Capitán Garfio", la familia es pasar las noches de verano en el patio viendo el Grand Prix en aquella mini-tele, mientras nos comíamos un helado, la familia es disfrutar cada Navidad de aquella interminable, majestuosa y acogedora mesa que nos recibía para cenar, mientras nos sentábamos a tu alrededor para cantar villancicos con el sonido de tu "panderetón" de fondo, la familia es ver cómo te acompañamos TODOS hasta el último suspiro de vida abuelo… pues no podía ser de otra manera.

Te echamos de menos, no habrá un solo día en que dejemos de vivir como nos enseñaste, te honraremos así abuelo, sacaremos la fortaleza y el coraje que tú tenías para seguir transmitiendo estos valores a los más pequeños y a los que están por venir. No te has marchado abuelo, simplemente ahora nos toca a nosotros mantener la llama.

Gracias Abuelo

Éste es mi pequeño homenaje para contigo, tu nieto que te quiere y nunca te olvidará

ELECTRICIDAD DEL AUTOMÓVIL

José Bote e Hijos, C.B.

SANTA MARTA, 52 - TELÉFONO 924 68 03 96

MÓVIL: 666 87 41 58

ACEUCHAL (Badajoz)

SERVICIO OFICIAL DIAVIA
DE AIRE ACONDICIONADO Y CLIMATIZACIÓN
(MONTAJE Y REPARACIÓN)

INYECCIÓN ELECTRÓNICA
DIESEL Y GASOLINA

SERVICIO DE BATERÍAS

Les desea Felices Fiestas a todos sus clientes y amigos

MUEBLES MUÑOZ DE SANTA MARTA

Especialista en muebles de calidad al mejor precio.

Siempre con las últimas novedades en cocinas, vestidores...

Todo lo necesario para tu hogar con facilidades de pago.

C/. Juan Carlos I, 2 - **SANTA MARTA** (Badajoz)
Telf.: 924 69 00 11 - Móvil: 645 792 307
e-mail: felixmunozdesantamarta@hotmail.com
www.mueblesmuñozdesantamarta.es

Felices Fiestas de La Soledad 2016

FLORISTERÍA

JOSÉ LUIS

SAN PEDRO, 2
06207 ACEUCHAL
695 537 894
SERVICIO 24H.

LO PRIMERO,
CALIDAD

AJOS
tierra de barros s. coop.

Ctra. Don Benito a Olivenza, Km. 76,5
Apdo. de Correos: 7
Tfno: 924 10 70 60
www.ajostierradebarros.com
E-mail: ajostierradebarros@gmail.com
06207 **ACEUCHAL** (Badajoz)

FELICES FIESTAS

Clínica de Estética **Dental**

Javier Álvarez Rivera (N.º Col. 502)
les desea Felices Fiestas

PRÓXIMA APERTURA EN C/ REINA SOFÍA, 7

INTERAJOS S.L.
EXPORTADORA DE AJOS

MOBEI

CENTRO DE PELUQUERÍA Y ESTÉTICA UNISEX

FOTODEPILACIÓN y CAÑA DE AZÚCAR

BRONCEADO INSTANTÁNEO

Hernán Cortés, 5 - 06207 **ACEUCHAL**
Telf. Beatriz: 619 92 39 90
Telf. Irene: 620 33 50 69
e-mail: unisexcentro@hotmail.com

MOBEI DESEA FELICES FIESTAS A CLIENTES Y AMIGOS

Pintura & Decoración
José Manuel Guerrero

- Todo en decoración de interiores y fachadas.
- Colocación de fotomurales y vinilos.
- Trabajos en aerografía.
- TEXTURAS RÚSTICAS.

PIDA PRESUPUESTO SIN COMPROMISO

Plaza Santa Ana, 1 - 06207 ACEUCHAL (Badajoz)
Telf.: 605 809 384 - josedecoraciones@hotmail.es

RELACION DE INGRESOS Y GASTOS DURANTE LOS FESTEJOS DE NTRA. SRA. DE LA SOLEDAD AÑO 2016

CONCEPTO	INGRESOS	GASTOS
CUOTA DE HERMANOS	6.498,00 €	
CONCIERTO TAQUILLA "LIVERPOOL"	3.915,00 €	
ORQUESTAS DE LA FERIA		8.000,00 €
BOMBEROS AMBULANCIA FUEGOS ARTIFICIALES		121,00 €
BESAMANO	3.386,24 €	3.900,68 €
JORNALES DEL RAMO		1.750,00 €
LIMPIEZA DE SERVICIOS Y JARDINES		136,00 €
RAMO	3.925,00 €	
CASETAS Y BARRAS DEL RECINTO FERIAL	4.986,00 €	
MONTAR Y DESMONTAR TOLDOS		300,00 €
FUEGOS ARTIFICIALES		1.800,00 €
CEPILLO Y VELERO	1.874,11 €	
MISA HERMANOS Y NOVENA	349,87 €	490,00 €
REVISTA	7.950,00 €	3.600,00 €
IV CATA DE VINOS N.S. DE LA SOLEDAD	342,00 €	115,00 €
PINTURA ERMITA Y RECINTO		2.770,90 €
LOTERIA	26.400,00 €	24.000,00 €
CONCURSO MISS Y MISTER		360,00 €
DONATIVO ERMITAÑA		1.000,00 €
SEGURO PARA FERIA		1.358,43 €
DONATIVO CORAL		200,00 €
RECIBO DE LUZ		332,75 €
GASTOS PUBLICIDAD RADIO HORNACHOS		169,40 €
COMPRA DE TRAJES Y CORBATAS PARA COSTALEROS		6.334,45 €
COMPRA DE NACIMIENTO PARA NAVIDAD		1.077,50 €
SUBTOTAL	**59.626,22 €**	**57.816,11 €**
TOTAL	**1.810,11 €**	

M.VALERO

Construyendo tu futuro

Construcción de viviendas -Estructuras de hormigón
Estructuras metálicas - Movimientos de tierra
Transportes y servicios de grúa

Tlf. 651 085 108 - 677 699 951

¡Ven a nuestras instalaciones y descubre nuestra gran oferta en azulejos y baños!

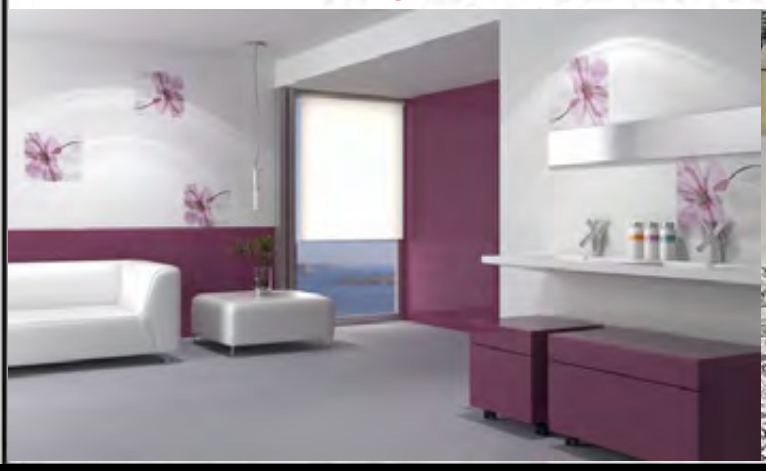

Fabricación de casquillos, mandrido, bulones, tallado, chavetero, estriado....

616 664 110 - mecanizadosabraham@outlook.es

¡Nueva apertura!

Plaza Hermita de Jesús, 4
06207 Aceuchal (Badajoz)

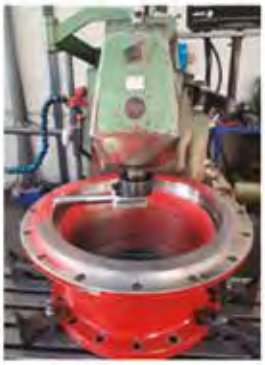

Librería-Papelería Muñoz

facebook

Avda. Juan Carlos I nº 3 bajo Aceuchal

Teléfono y fax 924687320

Móvil WhatsApp 615938728

https://www.facebook.com/ciberlibreace

email ciberlibreace14@hotmail.com

- LIBROS DE TEXTO
- PAPELERIA
- LIBRERÍA
- REGALOS Y SOUVENIRS
- PRENSA Y REVISTAS
- FOTOCOPIAS
- FAX PÚBLICO
- PLASTIFICADOS DE DOCUMENTOS
- TRABAJOS DE IMPRENTA
- ENCUADERNACIONES
- RECARGAS A MÓVILES
- IMPRESIÓN LASER

Felices fiestas

ENVASES CORDOBA, S.L.

PRODUCTOS y MAQUINARIA DE EMBALAJE

C/. Hermanos Álvarez Quintero, nº 3
CP. 14100 LA CARLOTA (CÓRDOBA)
E-mail: envasescordoba@yahoo.es
Telfs.: 957 30 20 58 - 957 30 20 55
Fax: 957 30 20 58

Felices Fiestas al pueblo de ACEUCHAL

DR. CARLOS FUENTES

clínica dental

IMPLANTES - ORTODONCIA - ESTÉTICA DENTAL - PRÓTESIS

FINANCIAMOS SU TRATAMIENTO SIN INTERESES

Avda. de la Paz, 2
06207 Aceuchal (Ba)

Telfs: 672 285 408
924 043 036
ortodonfuentes@gmail.com

"Sencillamente, no puedo arriesgarme con otra marca"

RECAMBIOS JUAN RIBERA

Ctra. de Villalba, 6 - 06207 ACEUCHAL (Badajoz)
Teléfono: 924 68 01 82
recambiosjuanribera@gmail.com - www.recambiosjuanribera.es

NACARINO BAÑOS

PESCADERIA

Ven y disfruta de nuestra amplia variedad en pescados y mariscos frescos y congelados.

Tlf. 635 664 699 Plaza de Abastos (Aceuchal)

Anabel

PERFUMERÍA - DROGUERÍA

Avda. de la Cerca, 15 - Aceuchal (Badajoz)

Telf.: 660 289 397

POEMA

“”Mala madera
Que palo de acebuche Que te cayera””
Como el acebuche al viento
Que lo mueve y no lo cae
Así se forja el cimiento
Regado para que fragüe
Con el agua que se trae
Del “pozo de los garbanzos”
Que agua mas fresca no hay

Seré como la cigüeña
Que pone en alto su nido
Y que de allí no se mueve
Hasta que el pollo ha crecido
Y volare en invierno
Donde el sol me da cariño
Para criar a los míos
Y regresar al principio
Y cada vez que yo vuelva
A este campanario mío
Tocare esas campanas
Que san Pedro ha bendecido

Lunes de pascua (la jira)
Vamos hoy a celebrarlo
Por hoy el campo es jolgorio
Y duro el resto del año
Solo cuento con mis manos
Y este pedazo de tierra

Mi sudor ira regando y hará grande la cosecha
Mis manos serán arado
Y mi espalda hará de espuerta
Que cargara con orgullo
El pan que traiga a tu mesa

Siempre fiel a mi nacencia
Iré a la jira cantando
Después de hacer penitencia
Y de haberte a ti escuchado
LA BUENA MUJER HABLO
“silencio pueblo cristiano
Que ya viene el redentor
Con la santa cruz a cuesta
Lleno de polvo y sudor
Por librar al pecador”

San Antón bien rodeado
Y amo del pueblo ese día
Vela por vuestro cuidado

“cien arroyos, y las piedras,
Y la fuente la de abajo”
Junto al señor de la paz
Ya en su templo descansando
Saben bien de la nobleza
Que engrandece a sus paisanos
“señor de la fortaleza”
Protégenos con tus manos

Me siento muy orgulloso de venir de donde vengo
Y que vaya a donde vaya sepan que soy extremeño
Toda España he recorrido desde este trozo de tierra
Y nunca miedo han tenido los que abrieron estas brechas
No fue por buscar fortuna ni tampoco grandes cosas
Salieron al mundo entero para alimentar las bocas
De sus hijos, sus familias que es lo que más nos importan

Arrastrando a cada paso la pena por los que quedan
Y llorar al alejarnos sin tener la venta cerca
A ese hombre que salió en busca de su sustento
Las manos de un gran artista hizo de bronce su cuerpo
Que perdure en la memoria, que sobreviva en el tiempo
El es el protagonista y así se honra al ajero

Puedo escribir y escribo
Junto palabras bonitas
Si yo quiero hablar de ti
Esas ya están escritas
No he podido mejorar
Lo que ya dicen de ti
Y como esa es la verdad
Solo las repito aquí
“madre mía flor hermosa
Virgen de la soledad
Este pueblo emocionado
Te saluda como Reyna
Soberana de Aceuchal””

Isabel Vázquez Juan

EVO ARQUITECTOS

Rubén Darío García del Puerto
669.325.147
evoarq@outlook.es

ARQUITECTURA
INGENIERÍA
URBANISMO
INTERIORISMO
PROJECT MANAGEMENT

Dibujando Tus Sueños...
Haciendo Realidad Tus Ilusiones...

CONSTRUCCIONES

Blas Ortiz Corbacho

Móvil : 658 289 902
C/ Colón, 4
ACEUCHAL

Julio Hernandez Villena

Taller Electromecánico en Santa Marta

Bobinado de motores

Reparación de bombas de agua

Localización de cables y averías en líneas subterráneas de Baja Tensión

Reparación de Herramientas eléctricas

Teléfono: 670630684

Desea unas muy

FELICES FIESTAS

al pueblo de Aceuchal y a sus visitantes

AJOS DEL VALLE DE ACEUCHAL, S.A.L.

ACEUCHAL

PRODUCTORA DE AJOS Y MELONES

Camino de la Fuente, s/n
Teléfono: 924 68 73 50
Móviles: 600 43 34 03 - 04
06207 ACEUCHAL
(Badajoz - ESPAÑA)

Clínica de Fisioterapia Virgen de Fátima

Le esperamos para tratamientos de :

Masajes Deportivos - Fisioterapia Infantil - Electroterapia
Drenaje Linfático - Recuperación Linfático
Recuperación Postraumática - Rehabilitación Geriátrica
Lesiones Neurológicas - Problemas Musculares

¡SERVICIO DE PSICOLOGÍA!

TÉCNICA SUPERIOR EN DIETÉTICA Y NUTRICIÓN
con servicios de : acupuntura auricular aplicada a tratamiento de sobrepreso, ansiedad, tabaquismo, insomnio, alergias, cefaleas etc.

TAMBIÉN DISPONEMOS DE LA MAQUINA : INDIBA activ
utilizada por los campeones como Rafa Nadal, Chema Martínez etc.

¡ANTES DE SER TRATADO, PÍDALE SU ACREDITACIÓN COMO COLEGIADO FISIOTERAPEUTA Y A LA LARGA LO AGRADECERÁ!

AVDA. DE LA CERCA, 24 - 06207 ACEUCHAL (BADAJOZ). TLF : 665 060 164
PILAR DEL CARMEN MORÁN CASTILLA - COLEGIADA Nº 697

GRUPO GENERALI
GENERALI Seguros

Manuel Flores Cansado

les desean Felices Fiestas

C/. Silos, 43 - Teléfono: 924 68 00 05
ACEUCHAL

TALLERES HNOS PÉREZ

PROFESIONALES AL SERVICIO DE TODA EXTREMADURA

CERRAJERÍA - ALUMINIOS
FABRICANTES DE VENTANAS DE PVC
MAMPARAS DE BAÑO - PUERTAS AUTOMÁTICAS
CARPINTERÍA EN ACERO INOXIDABLE
TRABAJOS EN PLEGADORAS - CIZALLAS - CURVADORAS
TOLDOS PARA VIVIENDAS - LONAS PARA PISCINAS

Construyendo un hogar sostenible

deceuninck

Avenida de los Naranjos, 20 - 06207 ACEUCHAL (Badajoz) - E-mail: talleresantonioperez@hotmail.com
Teléfono: 924 68 04 11 - Antonio: 616 064 985 - Paco: 686 336 264 -Javier: 637 542 192

Lencería Eva

Lencería - Ropa Infantil
Textil del hogar - Trajes de baño, etc...
Telf.: 637 748 945

Felices Fiestas

TALLERES AGROINDUSTRIAL HNOS HERMOSO

Talleres HH

FABRICACIÓN DE MAQUINARIA AGRÍCOLA E INDUSTRIAL

Ctra. Solana, s/n - **ACEUCHAL** (Badajoz)
Telf. y Fax: **924 68 71 93**
Móvil: 652 966 046 - 652 966 040
e-mail: aluminioshermoso@hotmail.com

TTES. HNOS. HERMOSO

Transportes Nacionales e Internacionales

Transportes con Cisterna, con Góndola y con Plataforma

Ctra. Solana, s/n - 06207 ACEUCHAL (Badajoz)
Telf. y Fax: 924 68 71 93 - Móvil: 615 543 064
e-mail: transito@hotmail.com

O.T. TRANSNORIEGA S.L.

TRANSPORTES NACIONALES
E INTERNACIONALES

Grupajes para toda España, Europa
y demás Continentes
Terrestre, Aéreo y Marítimo

AGENCIA
OPERADOR DE TRANSPORTES
ALMACENAJE - DISTRIBUCCIÓN

+ 100 personas a su servicio, con sede en los principales puntos logísticos.

619 070 328

+ 3000 m2
de almacén logístico!

REPASO ANUAL A LAS NOTICIAS DE INTERÉS

- El 20 de Septiembre de 2016 la Consejera de Agricultura, Begoña García, visitaba nuestra localidad para pedir unión a los representantes del sector del ajo, el cual presenta una fuerte orientación exportadora, siendo el principal destino el mercado europeo. En dicha reunión se destacó la importancia del proyecto de regadío para Tierra de Barros, pues el ajo es un cultivo que precisa gran cantidad de agua.
- El 23 de Septiembre Mónica de la Cruz Perera presenta su primera novela, "Princesa Vampírica Reencarnada", editorial Titanium, en un emotivo acto celebrado en la Casa de la Cultura, conducido por numerosas personalidades del mundo de la cultura y la educación de nuestro pueblo.
- El 27 de Septiembre de 2016 se produce la segunda visita de la Consejera de Agricultura, esta vez para conocer la Coop. Ntra. Sra. de la Soledad y tratar temas como la PAC, el Plan de Regadío en Tierra de Barros o los robos en el campo.
- Nuestra cerveza "Piporra" lo volvió a conseguir, en el prestigioso festival de cervezas artesanas "Cáceres Beer" 2016, se coronó por segundo año consecutivo como la mejor de las 37 marcas de toda España que participaban en el citado evento.
- El Aula Municipal de Banda amplía sus fronteras con un nuevo proyecto presentado en Octubre de 2016 y que lo único que pretende es acercar la música a los más pequeños.
- El 28 de Octubre de 2016 tuvo lugar el II Festival Cultural Flamenco Tierra de Barros, celebrado en la Casa de la Cultura. El espectáculo "Castúo… el sentir de una tierra", producto de la bailaora Manuela Sánchez y su cuerpo de baile fue todo un éxito.
- El Último Tren, conjunto almendralejense, cuya vocalista es la piporra Nuria Obreo, sacó al mercado, el pasado mes de Octubre, su último trabajo "Nada que decir". Once temas marcados por el rock, con los que quieren conquistar de nuevo al público.
- El triatleta local, Lope Durán Campos, vuelve a completar el Tri-Iberman distancia Iroman, esta vez en Ayamonte. Durísima prueba que consta de 3.800m de natación, 180 kms en bicicleta y 42 kms corriendo.
- El 29 de Octubre se celebraba el IV Cross Urbano, el cual tuvo un fin social destinado a Aprosuba-2 de Almendralejo. Cita en la que participaron aproximadamente 500 corredores de distintas edades y localidades.
- El 28 de Noviembre tenía lugar la VII Edición Ruta de la Tapa, siendo el ganador este año Bar-Cafetería Meléndez, con el segundo puesto se hizo el Restaurante Frijon y el tercer premio fue para el Centro de Ocio de Mayores.
- En el mes de noviembre, nuestro sensacional grupo de teatro, "Acebuche Teatro", recorría la geografía extremeña cosechando numerosos éxitos con su obra "Esparranco". Pueblos como Navalmoral de la Mata, Torrejoncillo, Calamonte o Azuaga pudieron disfrutar de dicha obra.
- El 26 de Noviembre Aran Producciones nos puso en escena "La Torre", obra de teatro que desarrollaba una crítica ácida de nuestra sociedad en la que dos personajes con personalidades totalmente opuestas se necesitan y repelen simultáneamente.
- El pasado 16 de Diciembre cuatro policías locales eran condecorados con la medalla de oro y plata por sus años de entrega. José Cidoncha, Pedro Mª Rejano, Andrés Argueta y Juan Antonio Pérez eran galardonados en el Complejo San Francisco de Cáceres.
- El Belén viviente llena de magia la Navidad piporra; días en los que recibimos público de nuestros alrededores para visitar y pasear por las diferentes representaciones del Belén, como son el Castillo del Rey Herodes, La Anunciación o La Posada, todas ellas expuestas con la colaboración del Grupo Belenista de Aceuchal.
- El pasado 17 de Diciembre tuvo lugar el XXIII Concierto de Navidad de la Coral Ntra. Sra. de la Soledad, noche en la que estuvieron acompañados por la Coral Gran Maestre y por el Coro Ad Libitium de Mérida.
- El 23 de Diciembre presenciamos el Festival de Navidad de la Escuela Municipal de Danza, en el que más de un centenar de bailarines de todas las edades nos encandilaron y emocionaron con sus ritmos y bailes.
- Mágico desfile de carrozas en la llegada de sus Majestades de Oriente, en el que la inocencia de los más pequeños se volvió a poner de manifiesto durante la cabalgata de los Reyes Magos
- Febrero mes del Carnaval: este año ha sido "Aquelarre", ilusión, compromiso y ganas de hacer algo grande en el carnaval son algunas de las razones que llevaron a un grupo de amigos a crear esta comparsa que nos representó con fuerza, elegancia y ritmo en el Festival de Badajoz.
- El pasado 6 de Marzo el Ministro de Justicia hizo entrega de la Cruz de la Orden al Mérito Civil al Brigada del puesto de la Guardia Civil de Aceuchal, D. Francisco Fernando Gragera Menayo.
- Alta participación en la II Ruta Senderista "Río Guadira", en la que se congregaron caminantes de Solana, Almendralejo, Salvatierra, Mérida, Villafranca, Elvas, Aracena… para recorrer unos 16 kilómetros aproximadamente por la zona de saltillo y la ribera.
- Un año más, el pueblo volvió a volcarse con la celebración de su Semana Santa, días en los que la meteorología acompañó y pudimos disfrutar de nuestras preciosas Imágenes con la banda municipal de fondo y nuestros costaleros y nazarenos marcando el paso.